



ROADMAP

PENELITIAN & PENGABDIAN KEPADA MASYARAKAT

**FAKULTAS KEDOKTERAN
UNIVERSITAS ISLAM AL-AZHAR**

Ayu Anulus, SST, M.K.M.

Perguruan tinggi berkewajiban menyelenggarakan penelitian dan pengabdian kepada masyarakat disamping melaksanakan pendidikan sebagaimana diamanahkan oleh **Undang-undang Nomor 20 Tahun 2003 tentang Sistem Pendidikan Nasional Pasal 20.**

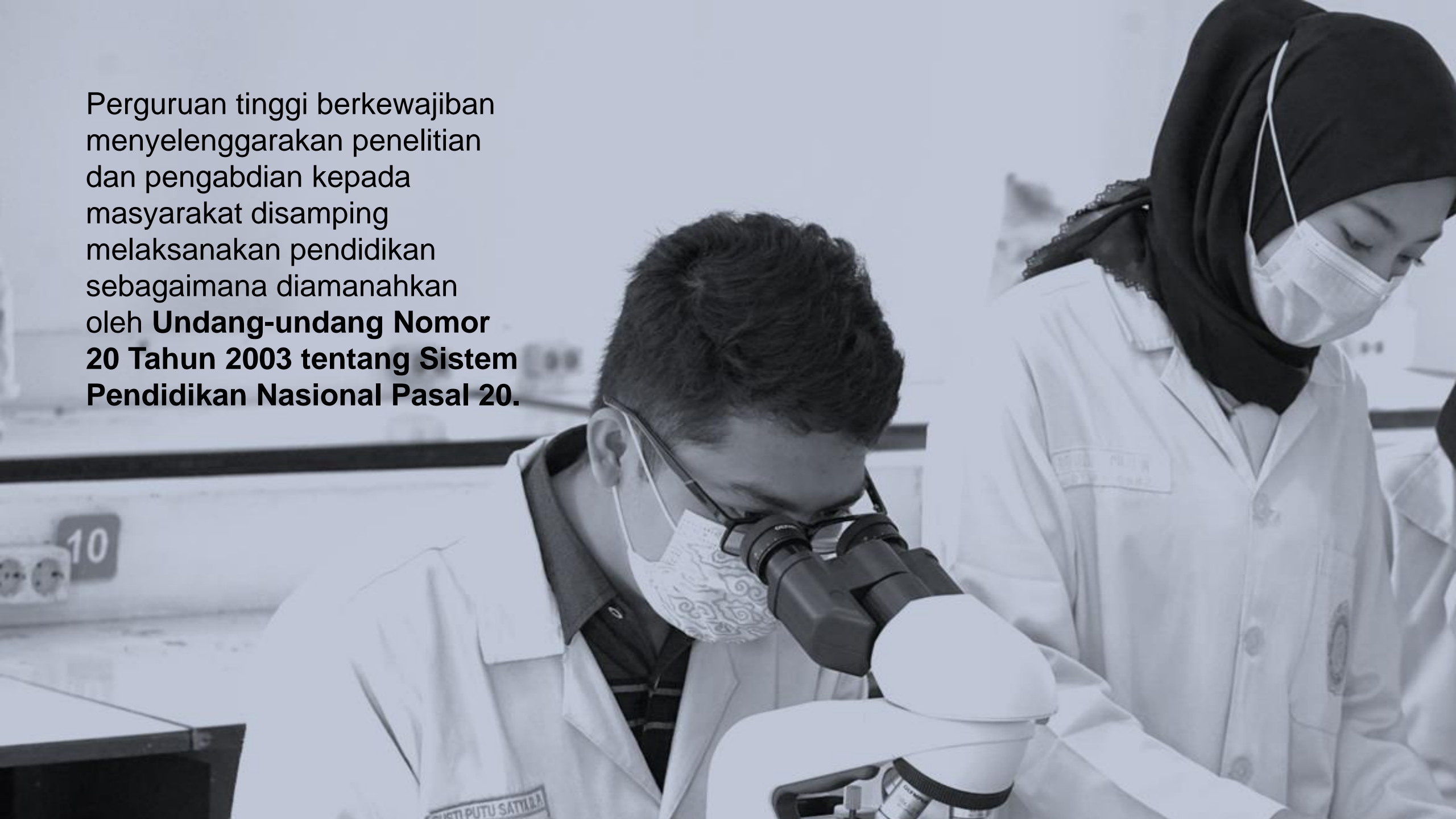



VISI FK UNIZAR

“Menjadi Program Studi Pendidikan Dokter (PSPD) Terkemuka di Kawasan Indonesia Timur dengan Unggulan di Bidang Kesehatan Pariwisata berlandaskan nilai-nilai Rahmatan Lil ‘Alamin”.



UNIVERSITAS ISLAM AL-AZHAR MATARAM

FAKULTAS KEDOKTERAN



MISI FK UNIZAR

1. Menyelenggarakan pendidikan yang profesional, mumpuni dan amanah berstandar nasional, dengan fokus keunggulan kesehatan pariwisata yang berlandaskan nilai-nilai “Rahmatan Lil ‘Alamin”.
2. Menyelenggarakan penelitian kedokteran, biomedik, dan juga kesehatan yang bermanfaat bagi ilmu pengetahuan dan teknologi serta masyarakat, dengan fokus keunggulan kesehatan pariwisata berlandaskan nilai-nilai “Rahmatan Lil ‘Alamin”.
3. Menyelenggarakan pengabdian kepada masyarakat di bidang ilmu pengetahuan dan teknologi kedokteran dalam upaya peningkatan kualitas hidup masyarakat, dengan fokus keunggulan kesehatan pariwisata berlandaskan nilai-nilai “Rahmatan Lil ‘Alamin”.
4. Mengembangkan pusat studi kesehatan pariwisata sebagai layanan unggulan.



Untuk itu penelitian dan pengabdian kepada masyarakat yang mendalam di bidang kesehatan pariwisata diharapkan menjadi fokus utama untuk mewujudkan unggulan fakultas kedokteran Universitas Islam Al-Azhar.

Adapun dalam pelaksanaannya didukung oleh **Bidang 3 FK UNIZAR sebagai regulator** dan **Pusat Studi Kesehatan Pariwisata (PSKP) sebagai eksekutor**

STRUKTUR ORGANISASI

PUSAT STUDI KESEHATAN PARIWISATA FAKULTAS KEDOKTERAN UNIVERSITAS ISLAM AL-AZHAR

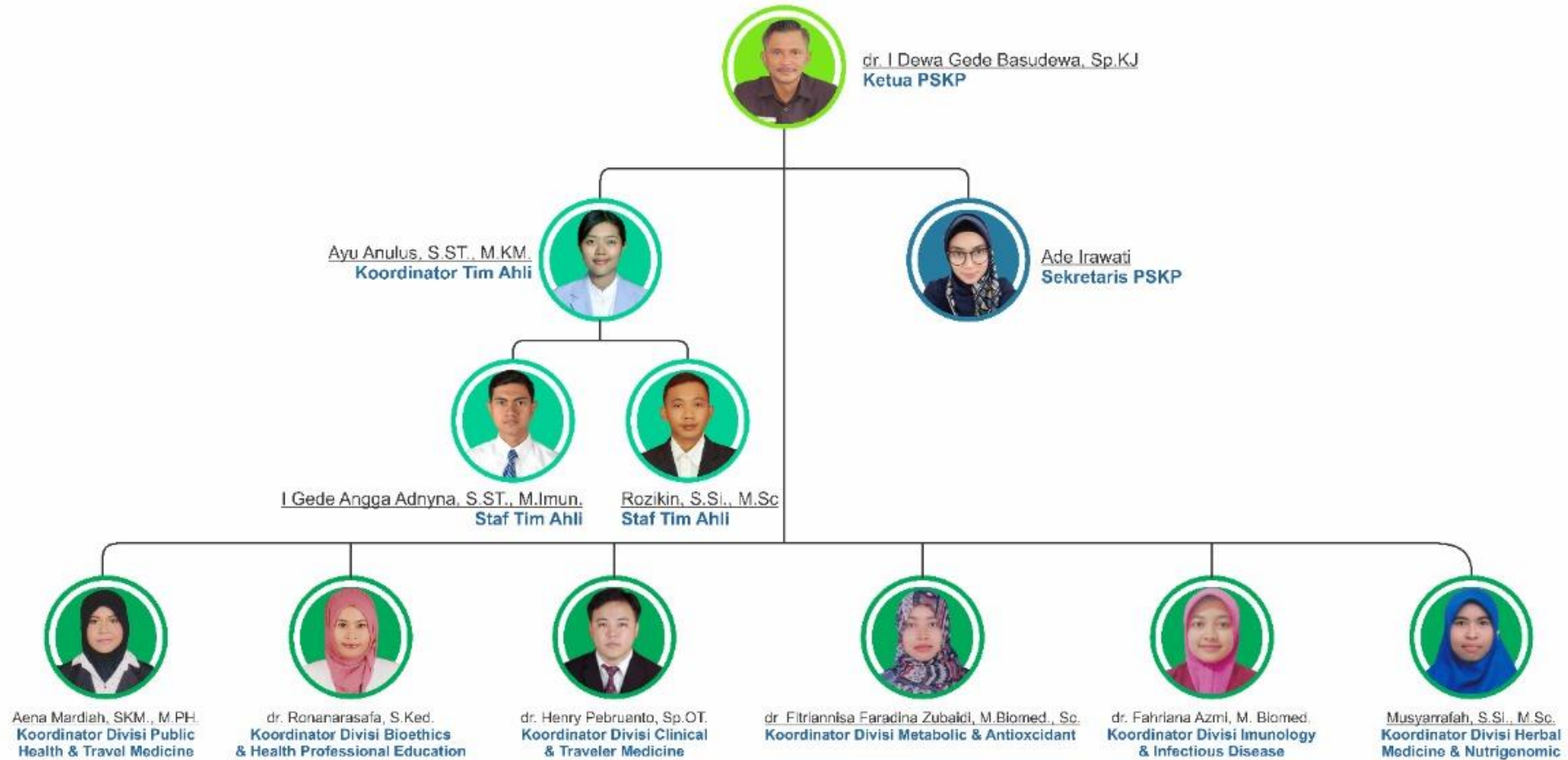

ROADMAP PENELITIAN FK UNIZAR

PENELITIAN FUNDAMENTAL 2021-2022

Identifikasi masalah terkait *public health and travel medicine, bioethics and health professional education, clinical and travel medicine, herbal medicine and nutrigenomic, immunology and infectious diseases, dan metabolic and antioxidant*

Publikasi di jurnal/prosiding di nasional/ internasional

PENELITIAN LANJUTAN 2022-2023

Penelitian lanjutan terkait masalah *public health and travel medicine, bioethics and health professional education, clinical and travel medicine, herbal medicine and nutrigenomic, immunology and infectious diseases, dan metabolic and antioxidant*

Publikasi di jurnal/prosiding di nasional/ internasional

PENELITIAN PENGEMBANGAN 2023-2024

Pengembangan model atau prototype terkait *public health and travel medicine, bioethics and health professional education, clinical and travel medicine, herbal medicine and nutrigenomic, immunology and infectious diseases, dan metabolic and antioxidant*

Publikasi di jurnal/prosiding di nasional/ internasional, HAKI, pemanfaatan hasil penelitian oleh masyarakat

PENELITIAN TERAPAN 2024-2025

Aplikasi dan evaluasi model terkait model atau prototype terkait *public health and travel medicine, bioethics and health professional education, clinical and travel medicine, herbal medicine and nutrigenomic, immunology and infectious diseases, dan metabolic and antioxidant*

Publikasi di jurnal/prosiding di nasional/ internasional, HAKI, MoU, pemanfaatan hasil penelitian oleh masyarakat

ROADMAP PENGABDIAN KEPADA MASYARAKAT FK UNIZAR 2021 - 2025

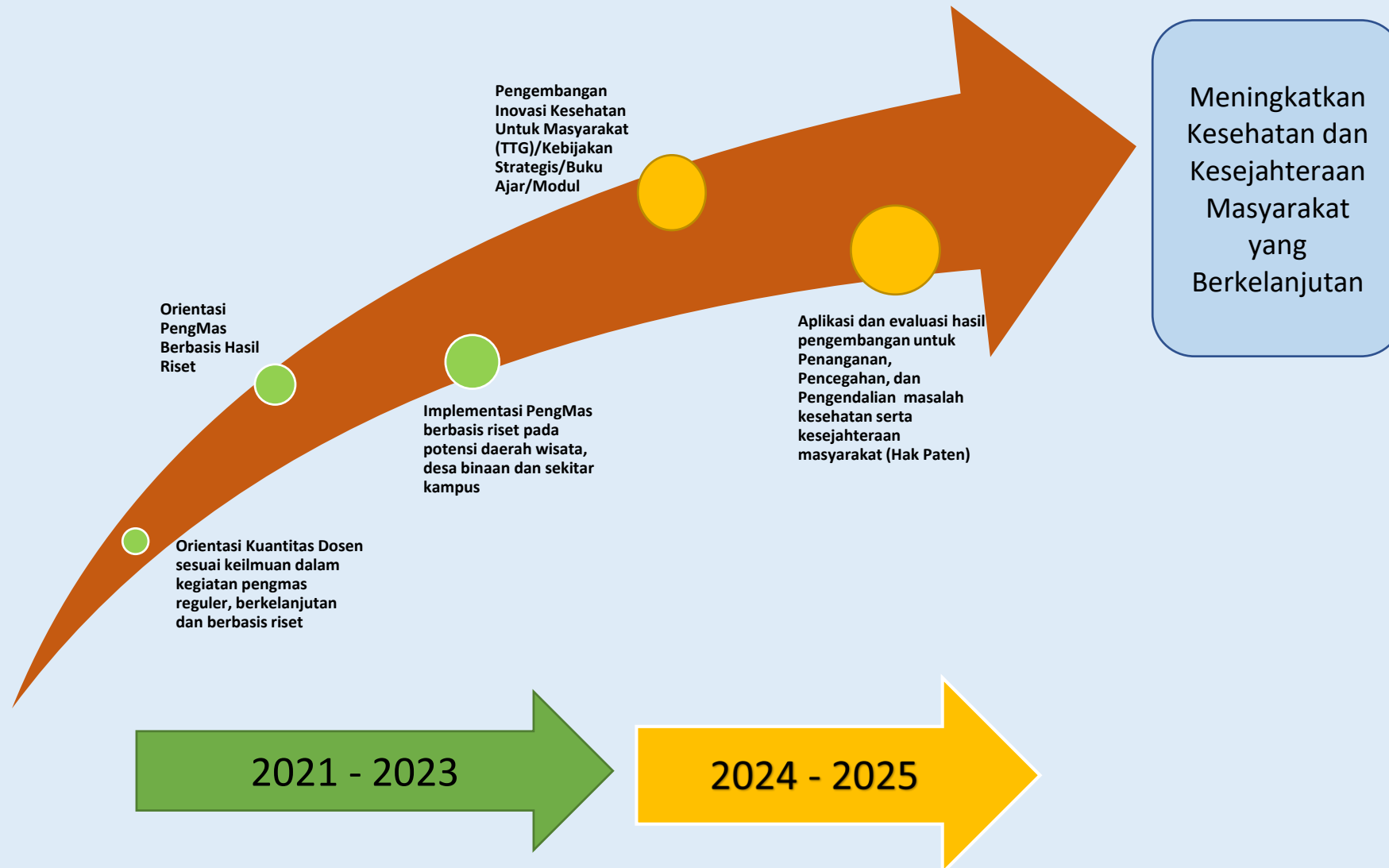

Gambar Roadmap Pengabdian kepada Masyarakat FK Unizar 2021 – 2025

ROADMAP PENGABDIAN KEPADA MASYARAKAT TAHUN 2021 - 2025

PENGMAS
UNGGULAN

Daerah Wisata

Desa Binaan

Lingkungan Sekitar Kampus

PENGMAS
REGULER

PENGMAS
BERKELANJUTAN

PENGMAS
BERBASIS RISET

*Identifikasi Masalah dan
Intervensi*

*Pembinaan dan
Pendampingan*

Pemberdayaan Masyarakat

Output

JURNAL berISSN DAN HaKI

JURNAL berISSN DAN HaKI

TEKNOLOGI TEPAT GUNA (TTG), JURNAL berISSN
DAN HaKI



ROADMAP DIVISI PUBLIC HEALTH AND TRAVEL MEDICINE

TOPIK	SUB TOPIK	2020-2022 (TAHAP PENELITIAN FUNDAMENTAL)	2022-2023 (TAHAP PENELITIAN LANJUTAN)	2023-2024 (TAHAP PENELITIAN PENGEMBANGAN)	2024-2025 (TAHAP PENELITIAN TERAPAN)
PUBLIC HEALTH AND TRAVEL MEDICINE	Kedokteran Penerbangan	Identifikasi dan mapping masalah kedokteran penerbangan	Identifikasi faktor-faktor risiko penyebab mapping masalah kedokteran penerbangan	Pengembangan model penanganan, pencegahan, dan pengendalian masalah kesehatan dan keselamatan kerja pada sektor pariwisata, khususnya penerbangan	Aplikasi model penanganan, pencegahan, dan pengendalian masalah kesehatan dan keselamatan kerja pada sektor pariwisata, khususnya penerbangan
	Epidemiologi Penyakit Terkait Wisata	Suveillance penyakit terkait wisata	Identifikasi faktor-faktor risiko penyebab penyakit terkait wisata	Pengembangan model penanganan, pencegahan, dan pengendalian penyakit terkait wisata	Aplikasi model penanganan, pencegahan, dan pengendalian penyakit terkait wisata
	Kesehatan Lingkungan Daerah Wisata	Identifikasi dan mapping masalah Kesehatan Lingkungan Daerah Wisata	Identifikasi faktor-faktor risiko penyebab Kesehatan Lingkungan Daerah Wisata	Pengembangan model penanganan, pencegahan, dan pengendalian masalah Kesehatan Lingkungan Daerah Wisata	Aplikasi model penanganan, pencegahan, dan pengendalian masalah Kesehatan Lingkungan Daerah Wisata
	Manajemen Penyakit Menular Di Daerah Pariwisata	Identifikasi dan mapping Penyakit Menular Di Daerah Pariwisata	Identifikasi faktor-faktor risiko penyebab Penyakit Menular Di Daerah Pariwisata	Pengembangan model penanganan, pencegahan, dan pengendalian Penyakit Menular Di Daerah Pariwisata	Aplikasi model penanganan, pencegahan, dan pengendalian Penyakit Menular Di Daerah Pariwisata
	Manajemen Penyakit Tidak Menular Di Daerah Pariwisata	Identifikasi dan mapping Penyakit Tidak Menular Di Daerah Pariwisata	Identifikasi faktor-faktor risiko penyebab Penyakit Tidak Menular Di Daerah Pariwisata	Pengembangan model penanganan, pencegahan, dan pengendalian Penyakit Tidak Menular Di Daerah Pariwisata	Aplikasi model penanganan, pencegahan, dan pengendalian Penyakit Tidak Menular Di Daerah Pariwisata
	Kesehatan Ibu Dan Anak Di Daerah Wisata	Identifikasi dan mapping masalah Kesehatan Ibu Dan Anak Di Daerah Wisata	Identifikasi faktor-faktor risiko penyebab masalah Kesehatan Ibu Dan Anak Di Daerah Wisata	Pengembangan model penanganan, pencegahan, dan pengendalian masalah Kesehatan Ibu Dan Anak Di Daerah Wisata	Aplikasi model penanganan, pencegahan, dan pengendalian masalah Kesehatan Ibu Dan Anak Di Daerah Wisata
	Perilaku Kesehatan Pelaku Wisata	Identifikasi dan mapping Perilaku Kesehatan Pelaku Wisata	Identifikasi faktor-faktor risiko penyebab Perilaku Kesehatan Pelaku Wisata	Pengembangan model penanganan, pencegahan, dan pengendalian masalah Perilaku Kesehatan Pelaku Wisata	Aplikasi model penanganan, pencegahan, dan pengendalian masalah Perilaku Kesehatan Pelaku Wisata

ROADMAP DIVISI PUBLIC HEALTH & TRAVEL MEDICINE

SUB TOPIK

Kedokteran penerbangan

Kesehatan lingkungan daerah wisata

Penyakit tidak menular di daerah pariwisata

Perilaku kesehatan pelaku wisata

Epidemiologi penyakit wisata

Penyakit menular di daerah pariwisata

Kesehatan ibu dan anak di daerah wisata

PENELITIAN FUNDAMENTAL

2021-2022

Identifikasi masalah Public Health and Travel Medicine

PENELITIAN LANJUTAN

2022-2023

Identifikasi faktor risiko penyebab masalah

PENELITIAN PENGEMBANGAN

2023-2024

Pengembangan model penanganan, pengendalian, dan pencegahan masalah

PENELITIAN TERAPAN

2024-2025

Aplikasi model

Output

Prosiding dan jurnal bertaraf Nasional dan Internasional

Prosiding dan jurnal bertaraf Nasional dan Internasional

- Prosiding dan jurnal bertaraf Nasional dan Internasional
- HAKI (Hak Kekayaan Intelektual)

- Prosiding dan jurnal bertaraf Nasional dan Internasional
- HAKI (Hak Kekayaan Intelektual)



ROADMAP DIVISI BIOETHIC AND HEALTH PROFESSIONAL EDUCATION

	TOPIK	PENELITIAN FUNDAMENTAL)	PENELITIAN LANJUTAN)	(TAHAP PENELITIAN PENGEMBANGAN)	(TAHAP PENELITIAN TERAPAN)
BIOETHIC AND HEALTH PROFESSIONAL EDUCATION	Bioethics	Identifikasi dan mapping masalah bioethics di pendidikan kedokteran	Identifikasi profil bioethics mahasiswa kedokteran	Pemberdayaan mahasiswa kedokteran untuk dapat aktif dalam peningkatan professional di pendidikan kedokteran yang berkaitan dengan kesehatan pariwisata	Aplikasi dan Evaluasi hasil Pemberdayaan mahasiswa kedokteran dalam peningkatan professional di pendidikan kedokteran yang berkaitan dengan kesehatan pariwisata
				Pengembangan Penelitian terkait profesionalisme pada mahasiswa dipendidikan kedokteran	Aplikasi dan Evaluasi hasil Penelitian terkait profesionalisme pada mahasiswa dipendidikan kedokteran
				Pengembangan peer-mentor untuk mendukung bioethics di pendidikan kedokteran	Aplikasi dan Evaluasi hasil Pengembangan peer-mentor untuk mendukung bioethics di pendidikan kedokteran
		Identifikasi profil bioethics dosen/pendidik dipendidkan kedokteran	Pemberdayaan dosen untuk dapat aktif dalam peningkatan professional di pendidikan kedokteran	Aplikasi dan evaluasi hasil Pemberdayaan dosen untuk dapat aktif dalam peningkatan professional di pendidikan kedokteran	
			Pengembangan Penelitian terkait profesionalisme pada dosen dipendidikan kedokteran	Aplikasi dan evaluasi hasil pengembangan penelitian terkait profesionalisme pada dosen dipendidikan kedokteran	
			Pengembangan Dosen Pembimbing Akademik untuk terlibat aktif dalam penerapan bioethics di pendidikan kedokteran	Aplikasi dan evaluasi hasil Pengembangan Dosen Pembimbing Akademik untuk terlibat aktif dalam penerapan bioethics di pendidikan kedokteran	
	Health Professional Education	Identifikasi dan mapping masalah HPE di pendidikan Kedokteran	Identifikasi profil akademik mahasiswa di pendidikan kedokteran	Pengembangan instrument pembelajaran di pendidikan kedokteran yang berkaitan dengan kesehatan pariwisata	Aplikasi dan evaluasi hasil Pengembangan instrument pembelajaran di pendidikan kedokteran yang berkaitan dengan kesehatan pariwisata
				Pengembangan kuesioner terkait pelaksanaan pendidikan kedokteran yng berkaitan dengan kesehatan pariwisata	Aplikasi dan evaluasi hasil Pengembangan kuesioner terkait pelaksanaan pendidikan kedokteran yng berkaitan dengan kesehatan pariwisata
		Identifikasi proses pembelajaran tahap akademik dan profesi di pendidikan kedokteran	Pengembangan modul pembelajaran yang berkaitan dengan kesehatan pariwisata	Aplikasi dan evaluasi hasil Pengembangan modul pembelajaran yang berkaitan dengan kesehatan pariwisata	
			Penerapan kompetensi unggulan kesehatan pariwisata ditingkat akademik maupun profesi	Aplikasi dan evaluasi hasil Penerapan kompetensi unggulan kesehatan pariwisata ditingkat akademik maupun profesi	

ROADMAP DIVISI BIOETHIC & HEALTH PROFESSIONAL EDUCATION

SUB TOPIK

Bioethic

Mahasiswa Kedokteran
Tahap Akademik

Kurikulum

Health Professional
Education

Mahasiswa Kedokteran
Tahap Profesi

Assesment

**PENELITIAN
FUNDAMENTAL**

2021-2022

*Identifikasi dan mapping
masalah Bioethic & Health
Professional Education*

**PENELITIAN
LANJUTAN**

2022-2023

*Identifikasi profil bioetik dan
akademik mahasiswa*

**PENELITIAN
LANJUTAN**

2023-2024

*Pengembangan modul, instrumen
pembelajaran, peer-mentor,
pemberdayaan mahasiswa dan dosen*

**PENELITIAN
TERAPAN**

2024-2025

*Aplikasi dan evaluasi
model*

Output

Prosiding dan jurnal bertaraf
Nasional dan Internasional

Prosiding dan jurnal bertaraf
Nasional dan Internasional

- Prosiding dan jurnal bertaraf Nasional dan Internasional
- HAKI (Hak Kekayaan Intelektual)

- Prosiding dan jurnal bertaraf Nasional dan Internasional
- HAKI (Hak Kekayaan Intelektual)



ROADMAP DIVISI CLINICAL AND TRAVEL MEDICINE

TOPIK	SUB TOPIK	2020-2022 (TAHAP PENELITIAN FUNDAMENTAL)	2022-2023 (TAHAP PENELITIAN LANJUTAN)	2023-2024 (TAHAP PENELITIAN PENGEMBANGAN)	2024-2025 (TAHAP PENELITIAN TERAPAN)
CLINICAL AND TRAVEL MEDICINE	Penyakit Menular pada Wisatawan	Identifikasi penyakit menular yang dibawa oleh wisatawan dari tempat asal	Survei faktor - faktor yang mempengaruhi kejadian penyakit menular yang terbawaoleh wisatawan dari tempat asal	Pengembangan model pengendalian atau pencegahan terhadapkejadian penyakit menular yang dibawa oleh wisatawan dari tempat asal	Aplikasi model pengendalian atau pencegahan terhadap kejadian penyakit menular yang dibawa oleh wisatawan dari tempat asal
		Identifikasi penyakit menular yang dialami oleh wisatawan selama berwisata	Survei faktor-faktor yang menyebabkan kejadian penyakit menular yang dialamiwisatawan selama berwisata	Pengembangan model pengendalian atau pencegahan terhadap kejadian penyakit menular yang dialami oleh wisatawan selamaberwisata	Aplikasi model pengendalian atau pencegahan terhadap kejadian penyakit menular yang dialami oleh wisatawan selama berwisata
	Penyakit Menular pada Pekerja Wisata	Identifikasi penyakit menular yang dialami oleh pekerja wisata	Survei faktor-faktor risiko kejadian penyakit menular yang dialamioleh pekerja wisata	Pengembangan model pengendalian atau pencegahan terhadapkejadian penyakit menular yang terjadi pada pekerja wisata	Aplikasi model pengendalian atau pencegahan terhadap kejadian penyakit menular yang terjadi pada pekerja wisata
	Penyakit TidakMenular pada Pekerja Wisata	Identifikasi penyakit akibat kerja yang dialami oleh pekerja wisata	Survei faktor-faktor risiko kejadian penyakitakibat kerja yang dialami oleh pekerja wisata	Pengembangan model penanganan dan pencegahan terhadap kejadian penyakit akibatkerja pada pekerja wisata	Aplikasi model penanganan dan pencegahan terhadap kejadian penyakit akibat kerja pada pekerja wisata
		Identifikasi kecelakaan kerja yangdialami oleh pekerja wisata	Survei faktor-faktor risiko kejadian penyakit akibat kecelakaan kerjayang dialami oleh pekerja wisata	Pengembangan model penanganan dan pencegahan terhadapkejadian kecelakaan akibat kerja pada pekerja wisata	Aplikasi model penanganan dan pencegahan terhadap kejadian kecelakaan akibat kerja pada pekerja wisata
	Penyakit akibat Kecelakaan pada Wisatawan	Identifikasi kecelakaan wisata air yang dialami oleh wisatawan	Survei faktor-faktor risiko kejadian kecelakaan wisata airyang dialami oleh wisatawan	Pengembangan model penanganan dan pencegahan terhadap kejadian penyakit akibat kecelakaan wisata air pada wisatawan	Aplikasi model penanganan dan pencegahan terhadap kejadian penyakit akibat kecelakaan wisata air pada wisatawan
		Identifikasi kecelakaan wisata gunung yang dialami oleh wisatawan	Survei faktor-faktor risiko kejadian kecelakaan wisata gunung yang dialami oleh wisatawan	Pengembangan Model Penanganan dan Pencegahan terhadap kejadian Penyakit akibat kecelakaan wisata gunung pada wisatawan	Aplikasi model penanganan dan pencegahan terhadap kejadian penyakit akibat kecelakaan wisata gunung pada wisatawan

ROADMAP DIVISI CLINICAL & TRAVEL MEDICINE

SUB TOPIK

Penyakit Menular pada Wisatawan

Penyakit Tidak Menular pada Pekerja Wisata

Penyakit Menular pada Pekerja Wisata

Penyakit akibat Kecelakaan pada Wisatawan

PENELITIAN FUNDAMENTAL

2021-2022

PENELITIAN LANJUTAN

2022-2023

PENELITIAN PENGEMBANGAN

2023-2024

PENELITIAN TERAPAN

2024-2025

Identifikasi masalah Clinical & Travel Medicine

Survei faktor-faktor terkait penyakit dan kecelakaan pada wisatawan dan pekerja wisata

Pengembangan model penanganan, pengendalian, dan pencegahan

Aplikasi model

Output

Prosiding dan jurnal bertaraf Nasional dan Internasional

Prosiding dan jurnal bertaraf Nasional dan Internasional

- Prosiding dan jurnal bertaraf Nasional dan Internasional
- HAKI

- Prosiding dan jurnal bertaraf Nasional dan Internasional
- HAKI



ROADMAP DIVISI HERBAL MEDICINE AND NUTRIGENOMIC

TOPIK	SUB TOPIK	2020-2022 (TAHAP PENELITIAN FUNDAMENTAL)	2022-2023 (TAHAP PENELITIAN LANJUTAN)	2023-2024 (TAHAP PENELITIAN PENGEMBANGAN)	2024-2025 (TAHAP PENELITIAN TERAPAN)
HERBAL MEDICINE AND NUTRIGENOMIC	Tanaman Obat Tradisional Berbasis Kearifan Lokal	Identifikasi Jenis dan Fungsi Tanaman Obat Tradisional serta uji pre-klinik	Pemberdayaan dalam peningkatan keterlibatan masyarakat terhadap penggunaan tanaman obat tradisional	Uji klinis pada tanaman obat tradisional berbasis kearifan lokal sebagai terapi farmakologi	Pemanfaatan Produk tanaman obat tradisional berbasis kearifan lokal di daerah wisata
	Obat Herbal Terstandar dan Sumber Daya Laut di Daerah Wisata	Identifikasi Obat Herbal Terstandar dan Sumber Daya Laut sebagai bahan dasar pengembangan nutrisi sehat	Pemberdayaan dalam peningkatan keterlibatan masyarakat terhadap penggunaan obat herbal terstandar dan sumber daya laut sebagai nutrisi sehat.	Uji klinis Obat Herbal Terstandar dan Sumber Daya Laut berbasis kearifan local sebagai terapi farmakologi	Pemanfaatan produk Obat Herbal Terstandar sebagai terapi farmakologi berbasis kearifan local di daerah wisata
	Kebugaran Wisatawan	Pengelompokan jenis kebugaran wisatawan berbasis kedokteran herbal dan produk olahan lokal	Pembuatan model leisure and recreation Spas dengan bahan herbal dan produk olahan berbasis kearifan lokal di daerah wisata	Kolaborasi pengembangan model leisure and recreation Spas bersama praktisi kesehatan	Pemanfaatan model leisure and recreation Spas dengan bahan herbal berbasis kearifan lokal di daerah wisata
	Nutrisi Fungsional Untuk Penyakit Metabolik	Identifikasi senyawa aktif dari pangan maupun minuman fungsional sebagai terapi non farmakologi penyakit metabolik (uji metabolit hingga ekspresi gen)	Pemetaan efek nutrisi fungsional pada tingkat metabolit hingga ekspresi gen untuk penyakit metabolik	Pemanfaatan nutrisi fungsional sebagai produk makanan/minuman bagi kesehatan untuk penyakit metabolik	Pengembangan nutrisi fungsional sebagai produk inovasi untuk peningkatan kesehatan metabolik
	Nutrisi Fungsional Untuk Penyakit Menular	Identifikasi senyawa aktif dari pangan maupun minuman fungsional sebagai terapi non farmakologi penyakit menular (uji metabolit hingga ekspresi gen)	Pemetaan efek nutrisi fungsional pada tingkat metabolit hingga ekspresi gen untuk penyakit menular	Pemanfaatan nutrisi fungsional sebagai produk makanan/minuman bagi kesehatan untuk penyakit menular	Pengembangan nutrisi fungsional sebagai produk inovasi untuk peningkatan imunitas

ROADMAP DIVISI HERBAL MEDICINE AND NUTRIGENOMIC

SUB TOPIK

Tanaman Obat Tradisional Berbasis Kearifan Lokal

Kebugaran Wisatawan

Nutrisi Fungsional Untuk Penyakit Menular

Obat Herbal Terstandar dan Sumber Daya Laut di Daerah Wisata

Nutrisi Fungsional Untuk Penyakit Metabolik

PENELITIAN FUNDAMENTAL

2021-2022

Identifikasi jenis, senyawa aktif, dan obat herbal terstandar

PENELITIAN LANJUTAN

2022-2023

Pemetaan dan Pengembangan Model

PENELITIAN PENGEMBANGAN

2023-2024

Uji Klinis, Kolaborasi Pengembangan & Pembuatan Produk

PENELITIAN TERAPAN

2024-2025

Pengembangan Produk & Inovasi Produk

Output

Prosiding dan jurnal bertaraf Nasional dan Internasional

Prosiding dan jurnal bertaraf Nasional dan Internasional

- Prosiding dan jurnal bertaraf Nasional dan Internasional
- HAKI

- Prosiding dan jurnal bertaraf Nasional dan Internasional
- HAKI



ROADMAP DIVISI IMMUNOLOGY AND INFECTIOUS DISEASE

TOPIK	SUB TOPIK	2020-2022 (TAHAP PENELITIAN FUNDAMENTAL)	2022-2023 (TAHAP PENELITIAN LANJUTAN)	2023-2024 (TAHAP PENELITIAN PENGEMBANGAN)	2024-2025 (TAHAP PENELITIAN TERAPAN)
IMMUNOLOGY AND INFECTIOUS DISEASE	Penyakit tropis dan kesehatan wisata	Identifikasi dan mapping penyakit tropis yang terjadi di daerah wisata	Identifikasi faktor risiko dan agen penyebab penyakit tropis di daerah wisata	Pengembangan model pengendalian penyakit tropis & penyakit terkait kesehatan wisata	Aplikasi model pengendalian penyakit tropis & penyakit terkait kesehatan wisata
	Penyakit zoonosis	Surveillance data epidemiologi zoonosis	Isolasi dan identifikasi vektor penyakit zoonosis	Pengembangan model penyakit zoonosis	Aplikasi model penyakit zoonosis
	New emerging & re-emerging disease	Surveillance data epidemiologi new emerging & re-emerging disease	Identifikasi faktor risiko dan agen penyebab new emerging & re-emerging disease	Pengembangan model pengendalian new emerging & re-emerging disease	Aplikasi model pengendalian new emerging & re-emerging disease
	Penyakit infeksi menular terkait pencemaran lingkungan	Identifikasi dan mapping penyakit infeksi yang terkait pencemaran lingkungan	Identifikasi faktor risiko dan agen penyebab penyakit infeksi menular	Pengembangan model pengendalian infeksi menular terkait pencemaran lingkungan	Aplikasi model pengendalian penyakit infeksi menular terkait pencemaran lingkungan
	Penyakit yang terjadi di faskes & komunitas	Identifikasi dan mapping penyakit infeksi yang terjadi di faskes & komunitas	Identifikasi faktor risiko dan agen penyebab infeksi yang terjadi di faskes & komunitas	Pengembangan model pengendalian penyakit infeksi yang terjadi di faskes & komunitas	Aplikasi model pengendalian penyakit infeksi yang terjadi di faskes & komunitas
	Aspek biomedik terhadap penyakit infeksi	Identifikasi aspek biomedik yang berkaitan dengan penyakit infeksi	Identifikasi faktor risiko terkait hubungan aspek biomedis dengan penyakit infeksi	Pengembangan model pengendalian penyakit infeksi yang berkaitan dengan aspek biomedik	Aplikasi model pengendalian penyakit infeksi yang berkaitan dengan aspek biomedk

ROADMAP DIVISI IMMUNOLOGY AND INFECTIOUS DISEASE

SUB TOPIK

Penyakit tropis dan kesehatan wisata

New emerging & re-emerging disease

Penyakit yang terjadi di faskes

Penyakit zoonosis

Penyakit infeksi menular terkait pencemaran lingkungan

Penyakit yang terjadi di komunitas

PENELITIAN FUNDAMENTAL

2021-2022

Identifikasi, surveillance, dan mapping penyakit infeksi

PENELITIAN LANJUTAN

2022-2023

Isolasi dan identifikasi faktor risiko

PENELITIAN PENGEMBANGAN

2023-2024

Pengembangan Model

PENELITIAN TERAPAN

2024-2025

Aplikasi model

Output

Prosiding dan jurnal bertaraf Nasional dan Internasional

HKI dan publikasi nasional

Publikasi nasional dan internasional

MOU dan Sumber informasi untuk pengambil kebijakan.



ROADMAP DIVISI METABOLIC AND ANTIOXIDANT

TOPIK	SUB TOPIK	2020-2022 (TAHAP PENELITIAN FUNDAMENTAL)	2022-2023 (TAHAP PENELITIAN LANJUTAN)	2023-2024 (TAHAP PENELITIAN PENGEMBANGAN)	2024-2025 (TAHAP PENELITIAN TERAPAN)
METABOLIC AND ANTIOXIDANT	Fisiologi Olahraga	Identifikasi dan mapping proses-proses terkait fisiologi olahraga	Identifikasi dan mapping faktor yang berpengaruh pada fisiologi olahraga	Pengembangan model optimalisasi fisiologi olahraga	Aplikasi model optimalisasi fisiologi olahraga
	Penyakit metabolik	Identifikasi penyakit yang berhubungan dengan jalur metabolisme	Identifikasi faktor-faktor risiko penyakit yang berhubungan dengan jalur metabolisme	Pengembangan model pencegahan dan penanggulangan , serta pengembangan obat-obatan baru terkait penyakit jalur metabolisme	Aplikasi model pencegahan dan penanggulangan , serta pengembangan obat-obatan baru terkait penyakit jalur metabolisme
	Penyakit degeneratif	Identifikasi penyakit yang berhubungan dengan penuaan	Identifikasi faktor-faktor risiko penyakit yang berhubungan dengan penuaan	Pengembangan model pencegahan dan penanggulangan , serta pengembangan obat-obatan baru terkait penyakit penuaan	Aplikasi model pencegahan dan penanggulangan , serta pengembangan obat-obatan baru terkait penyakit penuaan
	Dampak Kesehatan terkait status oksidatif	Identifikasi penyakit dan kondisi yang berhubungan dengan stres oksidatif	Identifikasi faktor-faktor risiko penyakit dan kondisi yang berhubungan dengan stres oksidatif	Pengembangan model pencegahan dan penanggulangan , serta pengembangan obat-obatan baru terkait stres oksidatif	Aplikasi model pencegahan dan penanggulangan , serta pengembangan obat-obatan baru terkait stres oksidatif
		Identifikasi pemanfaatan bahan lokal dengan efek antioksidatif untuk mengatasi masalah kesehatan akibat stres oksidatif	Pengembangan teknologi status oksidatif, alat ukur status oksidatif, identifikasi pemanfaatan bahan lokal dengan efek antioksidatif untuk mengatasi masalah kesehatan akibat stres oksidatif	Pengembangan model intervensi stres oksidatif, prototipe suplemen antioksidan	Aplikasi model intervensi stres oksidatif, produk suplemen antioksidan

ROADMAP DIVISI METABOLIC & ANTIOXIDANT

SUB TOPIK

Fisiologi Olahraga

Penyakit degeneratif

Penyakit metabolik

Dampak Kesehatan terkait status oksidatif

PENELITIAN FUNDAMENTAL

2021-2022

PENELITIAN LANJUTAN

2022-2023

PENELITIAN PENGEMBANGAN

2023-2024

PENELITIAN TERAPAN

2024-2025

Identifikasi dan mapping masalah dan pemanfaatan bahan lokal

Identifikasi faktor risiko dan pengembangan teknologi

Pengembangan model

Aplikasi model pencegahan dan penanggulangan, serta pengembangan

Output

Prosiding dan jurnal bertaraf Nasional dan Internasional

Prosiding dan jurnal bertaraf Nasional dan Internasional

- Prosiding dan jurnal bertaraf Nasional dan Internasional
- HAKI (Hak Kekayaan Intelektual)

- Prosiding dan jurnal bertaraf Nasional dan Internasional
- HAKI (Hak Kekayaan Intelektual)



...PSKP...

Pengumuman Hibah Penelitian dan Pengabdian Masyarakat (Batch 2)

Tanggal-tanggal penting



...PSKP...



Jadwal Pelaksanaan

-  **Penerimaan proposal** 1 Juli - 25 Juli 2021
-  **Seminar Proposal** 30-31 Juli 2021
-  **Proses Revisi** 1-6 Agustus 2021
-  **TTD kontrak** 7-8 Agustus 2021

pskp.fkunizar@gmail.com



Fakultas Kedokteran Universitas Islam Al-Azhar

MATUR TAMPI ASIH MATUR SUKSMA *TERIMAKASIH*

KONTAK: pskp.fkunizar@gmail.com

Fakultas Kedokteran Universitas Islam Al-Azhar (UNIZAR)
Jalan Unizar No. 20 Turida, Sandubaya, Mataram 83237
Telp. 0370-6175565, Fax. 0370-6175146
Website: www.fkunizar.ac.id
Instagram: @fk.unizar_
Facebook: Fakultas Kedokteran Unizar
Youtube: Fakultas Kedokteran Unizar